



羽津地区防災訓練 9月23日 (日)

災害時協力井戸の登録にご協力ください

過去の大震災の被災地では水道管が破損するなどして、トイレ・風呂・洗濯などの生活用水が不足しました。

市民の皆様が所有されている井戸を「災害時協力井戸」として登録し、災害時にご近所の方々に生活のための水として井戸水を提供していただく制度を平成24年8月から始めました。



登録の要件

- 現在井戸として使用しており、今後も引き続き井戸として使用するもの
- 災害時に無償で井戸水を提供できること
- 井戸水をくみ上げるためのポンプ(電動または手動)または、つるべ等があること
- 井戸枠等があり安全に使用できること
- 市民に広く周知を行なうため、井戸の所在地などを公表することに同意が得られること

申請方法など詳しくは
危機管理室 (TEL 354-8119) までお問い合わせください。

9/12
(水)

は乾電池・水銀体温計の収集日です



- 市役所、各地区市民センターでは乾電池のみ随時受け入れています。
- 充電式電池・ボタン電池は販売店へ必ず返却してください。
- カミソリの刃、電球、使い捨てライターなどは入れないでください。
- 指定袋(赤色)は「広報よっかいち」8月下旬号と同時に配布します。

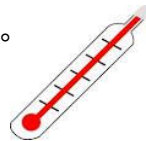

回																			
覧																			

第33回 羽津地区文化祭

参加者募集中!

日頃の成果や腕前を、この機会にぜひ発表して下さい。

- ◎開催場所 羽津小学校
- ◎参加条件 作品展示は1人1部門 1点
- ◎開催日程
 - ☆作品展示 11月3日(土) 午後・4日(日)
 - ☆カラオケ 11月3日(土) 15:00~20:00
 - ☆舞台発表 11月4日(日)
- ◎申込締切
 - 舞台発表 8月31日(金)
 - 作品展示 9月28日(金)
 - カラオケ 当日受付(先着順)
- ◎申込み・問い合わせ先

羽津地区社会福祉協議会事務局 (市民センター2階)

* 申込み用紙は事務局にあります

平日 10:00~16:00

TEL・FAX 331-5333

E-mail jimukyoku@hazu.org

霞ヶ浦緑地公園DEエクササイズ

～秋の風を感じながら、公園で一緒にエクササイズしましょう～

対象 四日市市民で生活習慣病予防に興味のある20歳以上の人
(運動制限のある人は除く)

※心臓病・不整脈のある人はご相談下さい

日時 9月18日(火)~11月6日(火)

毎週火曜日 9:30~11:00 合計8回

場所 霞ヶ浦緑地公園

内容 公園内でのウォーキングや簡単な筋力トレーニング

※教室にはステキ健康サポーターも参加します。

定員 40名(応募者多数の場合は抽選)

料金 無料

申込み 9月6日(木)までに四日市市保健所健康づくり課の窓口で申し込むか、
電話で健康づくり課へ



問い合わせ先

諏訪町2番2号 総合会館4階

四日市市保健所健康づくり課 健康づくり係

TEL 354-8291





9月の予定 みんなであそぼう



☆時間 10:00~11:30 (みのり保育所は、9:30~14:30)

みのり保育所 Tel 332-2392	4日・5日・6日・11日・12日・13日・18日・19日・20日 25日・26日・27日			
はづ子育て支援びよびよ Tel 331-4465	5日 (水)	12日 (水)	19日 (水)	26日 (水)
羽津保育園 Tel 331-6987	6日 (木)	13日 (木)	20日 (木)	27日 (木)
羽津幼稚園 Tel 331-4712	7日 (金)	14日 (金)	21日 (金)	—
(3歳児対象) 10:30~11:30	—	12日 (水)	—	28日 (金)

※羽津文化幼稚園の日程は9月5日発行の「お知らせ はづ」でご案内させていただきます。
 ※幼稚園・保育園にまだ入園されていないお子さんと保護者の方に、遊び場を提供しています。
 参加は無料で予約も不要です。

第43回

四日市市民スポーツフェスタ

＜主催＞四日市市教育委員会

どなたでもご参加いただけます。友達、家族、ご近所でお誘いあわせのうえ、多数の参加をお待ちしています。

参加者募集中

日時 10月7日(日) 8:00~
 場所 四日市ドーム他
 ※競技種目により異なります
 競技種目 ①ソフトボール ②ファミリーバドミントン
 ③ソフトバレーボール ④グラウンドゴルフ
 ⑤タスポニー ⑥ウォーキング 他
 申込締切 9月5日(水)

◇申込み・問い合わせ先
 四日市市スポーツ推進委員(羽津地区担当)
 西澤 080-4225-2395
 松浦 090-4266-4433



子育てを地域で支えあう 四日市市ファミリー・サポート・センター

フォローアップ研修会のお知らせ

ファミリー・サポート・センターは、子育てを地域で支えあう会員組織です。
 7月末現在、総会員数は1,200名を超え、毎月約300件前後の援助活動が行われています。

このたび、下記の内容でフォローアップ研修会を行います。
 会員はもちろん、市民の皆さんも聞いていただけますので、ぜひご参加ください。

場所 四日市市勤労者・市民交流センター東館(中央緑地内)
 受講料 無料
 その他 託児あります(要予約)

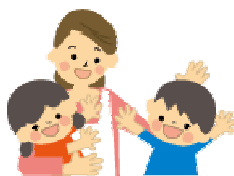

日	時	内容
9/1(土)	10:00~12:00	発達障がいの子どもの接し方
	13:00~15:00	精神障がいの親の心に寄り添う

申込み・問い合わせ先
 四日市市ファミリー・サポート・センター
 (NPO法人体験ひろば☆こどもスペース四日市内)
 TEL/FAX 323-0023

9月の自動車文庫

9月13日(木)
 ・別名三丁目東ソー社宅 13:20~14:00
 ・志氏神社 14:10~14:40
 ・八田二丁目エステート羽津前 14:50~15:20
 9月18日(火)
 ・緑丘町集会所前 14:20~15:00



～お詫びと訂正～



8月5日(No.9)号の「お知らせ はづ」に掲載の『四社協福祉ゼミナール受講生募集』の記事の中で、問い合わせ先の電話番号が間違っておりました。お詫びして、訂正いたします。

【誤】TEL 354-6486 → 【正】TEL 354-8144