



お知らせ

平成26年 9月20日 (No.12)

# はづ

羽津地区市民センター  
Tel 331-4465  
羽津地区まちづくり推進協議会  
Tel 331-5333 (事務局)  
ホームページ  
http://hazu.org/



## 羽津地区運動会のお知らせ



**10月19日(日) 9:30~**  
**羽津小学校 運動場**

10月上旬に配布するプログラムをご覧ください。



再掲載

## 心にちいさな種をまく

### 楽しい絵本の世界へ

講師: 青沼洋子さん (津おはなしの会『マザー・ゲーム』会員)

10月16日(木) 10:00~12:00  
羽津地区市民センター 2階 ホール

◇申し込み方法 申込用紙に必要事項を記入の上  
センター窓口にお持ちいただくか、  
下記郵送先にお送りください。

郵送先

〒510-0003 四日市市大宮町13-12  
羽津地区市民センター 『絵本の講座申し込み』係あて

◇締め切り 10月3日(金)必着  
◇託児 無料(申し込みが必要)  
◇定員 30名  
≪問い合わせ先≫ 羽津絵本の会  
田中 TEL 331-3375  
森 TEL 331-5050

申込用紙は  
羽津地区市民センター  
にも置いてあります



## よっかいち・はつらつ健康塾!

参加費無料  
申込不要

\*日時 10月21日(火) 13:30~14:30  
\*場所 ラポール ブルーミング(ブルーミングハウス向い)  
\*対象者 おおむね65歳以上の方  
\*内容 「介護予防」についてのお話  
\*持ち物 筆記用具、タオル、飲み物など各自必要なもの  
動きやすい服装でお越しください。



\*参加される際、緊急連絡先をお伺いしております。連絡先がわかる物をお持ちください。

≪問い合わせ先≫ 四日市市北地域包括支援センター TEL 365-6215  
羽津在宅介護支援センター TEL 334-3387

## 集団検診の申し込みはお済みですか?

羽津地区市民センターで実施する『集団がん検診』の締切日が近づいております。  
検診をご希望の方は、お早めにお申し込みください。

検診日 ..... 11月12日(水)・13日(木)・14日(金)  
検診内容 ..... 胃がん検診・大腸がん検診・子宮頸がん検診  
乳がん検診(マンモグラフィ)

≪申し込み受付≫ 羽津地区市民センター 窓口  
≪問い合わせ先≫ 健康づくり課 TEL 354-8282

申込締切  
10/16  
(木)



## 第3回 全国ファミリー音楽コンクール

in よっかいち

10月19日(日)13:00~17:00 四日市市文化会館 第1ホール

♪♪♪ 入場料は無料ですが、入場整理券 が必要です

◎入場整理券配布について (お一人につき4枚まで)

◇9月22日(月)から、文化振興課、文化会館、あさけプラザ、  
各地区市民センター、楠総合支所、男女共同参画センターで配布します。  
◇往復はがきでの申し込みもできます。

「往復はがき」の往信用裏面に音楽コンクール入場整理券希望と明記し、  
①郵便番号 ②住所 ③名前(グループの場合は代表者名)  
④電話番号 ⑤希望枚数(ハガキ1枚につき4枚まで)を記入のうえ  
**10月3日(必着)** までに下記宛先へお送りください。

<問い合わせ先・申込み先>  
〒510-8601 諏訪町1-5 文化振興課 TEL 354-8239

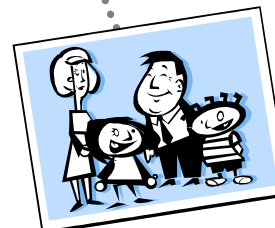

あいさつは 羽津のまちから 私から



回  
覧

# 10月 みんなであそぼう

幼稚園・保育園にまだ入園されていないお子さんと保護者の方に遊び場を提供しています。(参加費は無料で、予約はいりません)



はづ子育て支援びよびよ TEL 331-4465 10:00~11:30	1日 (水)	8日 (水)	15日 (水)	22日 (水)	29日 (水)
みのり保育所 TEL 332-2392 9:30~14:30	1日・2日・7日・8日・9日・14日・15日 (水)(木)(火)(水)(木)(火)(水) 16日・21日・22日・23日・28日・29日・30日 (木)(火)(水)(木)(火)(水)(木)				
羽津保育園 TEL 331-6987 9:30~11:30	2日 (木)	9日 (木)	16日 (木)	23日 (木)	30日 (木)
羽津文化幼稚園 TEL 331-3615 10:00~11:30		8日 (水)			
羽津幼稚園 TEL 331-4712		10日 (金)	17日 (金)	24日 (金)	
		3歳児対象 10:30~11:30	8日 (水)		

## みんなで食べて 元気アップ! いっしょにつくるから楽しい いっしょに食べるからおいしい

<対象> 市内在住の2歳6ヶ月~3歳頃のお子様とその家族

<講師> 三重県地域活動栄養士連絡協議会四日市支部 (協力: 四日市市食生活改善推進協議会)

日時・会場	内容	受講料
10月11日(土) 9:45~11:30 橋北子育て支援センター 申込締切 10月2日(木)	11月1日(土) 9:45~11:30 塩浜子育て支援センター 申込締切 10月22日(水)	おはなしとクッキング わんぱくチヂミ おかかのちびころおにぎり

◇申し込み方法 参加希望者全員の名前と年齢、住所、電話番号、希望会場名(希望日)、講座名『みんなで食べて元気アップ! 受講希望』を明記して電話・はがき・FAXのいずれかで下記宛先へお申し込みください(食物アレルギーのある方は事前にお問い合わせください)

◇申し込み・問い合わせ先 〒510-8601 四日市市諏訪町1-5  
健康づくり課 TEL 354-8291 FAX 353-6385



## 10月の自動車文庫



10月10日(金)	別名三丁目 東ソー住宅 大宮町 志氏神社 八田二丁目「エステート羽津」前	13:20~14:00 14:10~14:40 14:50~15:20
10月16日(木)	緑丘町 集会所駐車場	14:20~15:00

## 無料相談会のご案内

### ★ 行政書士による無料相談会

遺言、相続、契約、離婚、示談等での書面作成、内容証明、クーリングオフ、成年後見、会社設立、各種許認可申請などについての相談

#### ●日時及び場所

10月 5日(日) 10:00~16:00 日永カヨー 1階 中央広場横

10月11日(土) 10:00~16:00 ララスクエア(アピタ四日市店) 1階「徳兵衛」店横

10月18日(土) 10:00~16:00 イオン四日市尾平店 1階 エスカレーター横

問い合わせ先: 三重県行政書士会四日市支部 山本(TEL 349-6520)

市民・消費生活相談室(TEL 354-8147)

### ☆ 司法書士による「法の日」無料相談会

相続・贈与・売買などの登記、担保権設定・抹消等の登記、債務整理手続き、簡易裁判所の訴訟・民事調停手続き、成年後見手続きやその他一般的な法律に関する相談

#### ●日時及び場所

10月18日(土) 10:00~15:00 じばさん三重 5階 情報交換室2

問い合わせ先: 三重県司法書士会 四日市支部 館(TEL 351-5330)

市民・消費生活相談室(TEL 354-8147)

■申込 どちらも予約不要。直接会場へお出かけください。(会場へのお問い合わせはご遠慮ください)

■その他 市役所1階の市民相談コーナーで無料相談(予約制)を行っています。

ご希望の方は、平日9:00~12:00、13:00~16:00に電話(354-8153)か面談(市民相談コーナー)が必要です。

行政書士相談 …… 毎月 1・3 火曜日(祝・休日を除く)

司法書士相談 …… 毎週 月曜日(祝・休日を除く)

## 四日市市議会 議会報告会のお知らせ

8月定例会議会の議会報告会を、10月6日、7日に開催します。定例会議会でのどのような議論がされたのかを、議員が直接、市民の皆さんにお伝えします。報告会の後にシティ・ミーティング(意見交換会)を開催します。市内に在住または通勤・通学する人を対象とし、事前のお申し込みは不要。参加を希望する会場にどうぞお気軽にお越しください。

※シティ・ミーティングのテーマが決定しましたら、市議会ホームページやチラシ等でお知らせいたします。

第1部: 議会報告会 第2部: シティ・ミーティング(意見交換会)

日時	10月6日(月) 18:30 ~ 20:45		10月7日(火) 18:30 ~ 20:45	
	常任委員会	教育民生	都市・環境	総務
所管事項	教育、子ども、健康福祉など	道路、住宅、上下水道、区画整理、環境衛生など	市政の企画、財務、危機管理、消防など	商工業、農林水産業、市民文化、市立病院など
会場	河原田小学校 1階ランチルーム	保々地区市民センター 2階会議室	常磐地区市民センター 2階大会議室	総合会館 7階第1研修室
	河原田町70	市場町3039-5	城西町8-11	諏訪町2-2

※全会場、手話通訳いたします

※天候等により中止となる場合がありますので、あらかじめご了承ください